

1.		2
2.		2
3.		4
	3-1.	4
	3-2.	5
	3-2-1.	6
	3-3. /	7
	3-4.	8
	3-5.	9
	3-6. Q/A	10
4.		11
	4-1.	11
	4-2.	12
	4-3. ()	13
	4-4. .	14
	4-5.	15
	4-6. ()	
5.	()	
6.		16

1.

/ /

2.

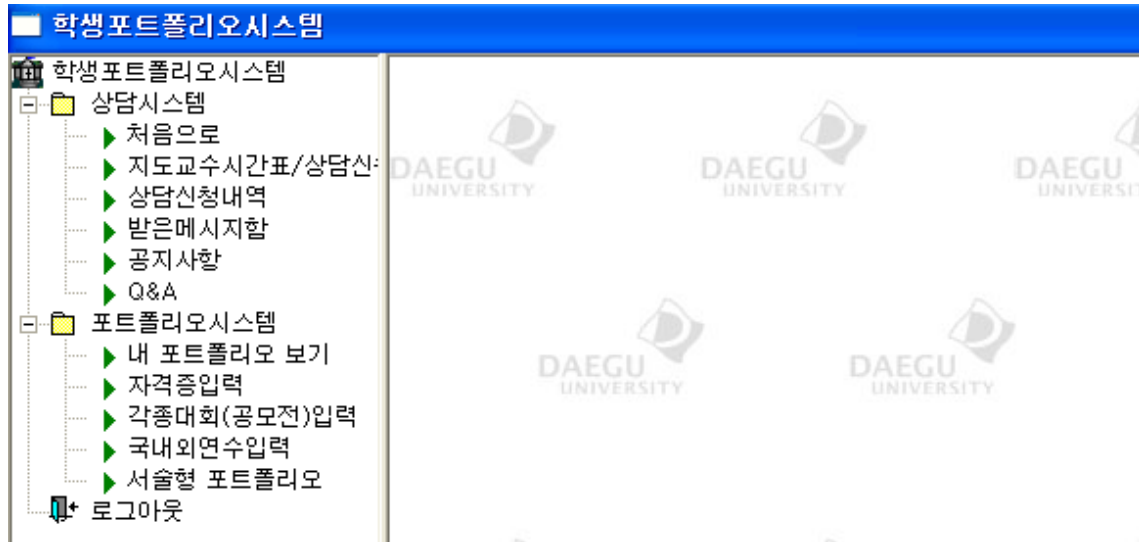

가

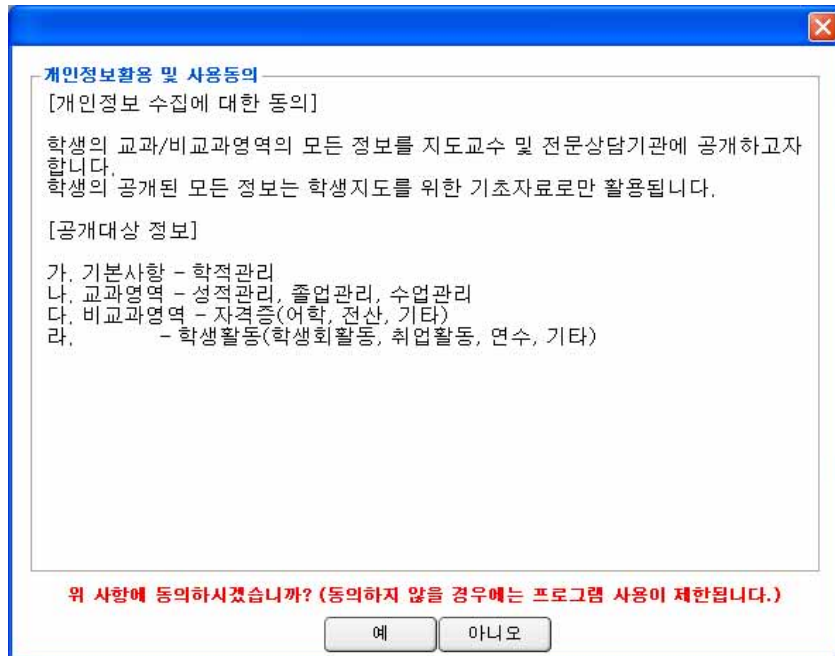

가

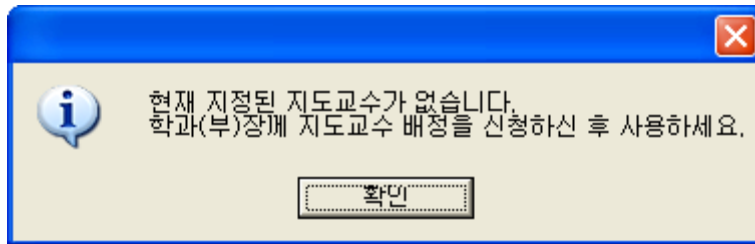

가

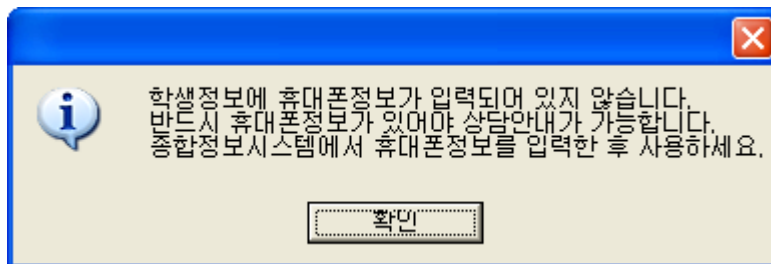

3.

3-1.



- (,)가
 가
 [] - ,
 -
 [] -
 [] -
 [] - ,
 가
 [] -
 Q/A -
 [] -

3-2.

지도교수시간표

조회 신청 인쇄 닫기

지도교수 시간표 및 상담가능시간

	평	화	수	목	금
1교시					
2교시		상담가능			상담가능
3교시	상담가능				상담가능
4교시	상담가능				
5교시	게임프로그래밍설계		게임프로그래밍설계 상담가능		
6교시	게임프로그래밍설계		창의공학설계 상담가능		
7교시		창의공학설계			
8교시		창의공학설계			



가 가 , 가 가 .
가 가

지정된 상담가능시간이 없으므로 예약이 불가능합니다.
지도교수님께 상담가능시간 설정을 요청하신 후 예약하시기 바랍니다.

확인

[] - 가 .
[] - .
[] - 가 .

3-2-1.

상담신청/수정/보기	
	 
상담교수	박세현
신청일시	2008.05.29 <input type="text"/> 시
구분	<input type="text"/>
방법	<input type="text"/> 개별상담
제목	<input type="text"/>
신청내용	<input type="text"/>
상담결과	<input type="text"/>

- 가 . 가 가 가

3-3. /

No.	상담일	구분	상담방법	상담상태	비고		
1	2008.06.04	진공상담	연구실방문	상담예약	조회	수정	취소
2	2008.06.30	취업관련(자격증,진로)	전화	상담예약	조회	수정	취소
3	2008.06.28	합업전반(학사,강학,영어,IT)	연구실방문	상담예약	조회	수정	취소
4	2008.05.20	생활관련(건강,장애)	e-mail	상담예약	조회	수정	취소
5	2008.05.28	인생상담	전화	상담예약	조회	수정	취소

- [] -
- [] -
- [] -

3-4.

The screenshot shows a window titled '받은메시지함' (Received Mailbox) with a '받은메시지 관리' (Manage Received Messages) section. It contains a table with 5 columns: No., 제목 (Subject), 보낸이 (From), 작성일 (Date), and 상태 (Status). There are four rows of messages, each with a '조회' (View) button.

No.	제목	보낸이	작성일	상태
1	메시지 테스트	박세현	2008.05.29	읽지않음
2	지도교수가 배정되지 않은 학생인 경우	박세현	2008.05.28	읽음
3	지도교수가 배정되지 않은 학생인 경우	박세현	2008.05.28	읽음
4	메시지 테스트합니다.	박세현	2008.05.28	읽음

[] -

, 가 “ ”

3-5.

The screenshot shows a window titled '공지사항' (Notice) with a '닫기' (Close) button. Below the title bar, there is a search bar with a dropdown menu showing '1' and a '페이지로 이동' (Go to page) button. The main content area contains a table with the following data:

No.	제목	작성일	작성자	
7	김연아 선수, 친연녀와 딸을 위로 '노길'	2008.05.20	관리자	조회
6	원더걸스 선미, 8동선 바비인형 발매 공개	2008.05.20	관리자	조회
5	학생들한테 알립니다.	2008.05.20	관리자	조회

가

[]

가 .

[] -

3-6. Q/A

O&A

선택 | 닫기

Q / A

No.	제목	작성일	작성자	
25	1111	2000.05.20	신지옥	조회
17	324234	2008.05.20	48036	조회
16	324234	2008.05.20	48036	조회
10	[답변] 324234	2008.05.20	관리자	조회
19	[답변] [답변] 324234	2008.05.20	관리자	조회
20	[답변] [답변] [답변] 324234	2008.05.20	관리자	조회
21	[답변] [답변] [답변] [답변] 324234	2008.05.20	관리자	조회
23	[답변] [답변] [답변] [답변] [답변] 324234	2008.05.20	관리자	조회
5	바보 이정엽	2000.05.00	양민정	조회
22	[답변] 바보 이정엽	2008.05.20	관리자	조회
4	이정엽 바보	2008.05.08	양민정	조회
2	1	2000.05.00	홍성철	조회

가 .

[] - Q/A

[] .

[] -

가

[] -

4.

4-1.

내 포트폴리오 보기

국내연수	취업준비	자격증,어학	수상경력	학생조직	사회봉사	국외연수	외국어특강	기타	
기본사항	성적	수업	부록수	시간표	교직이수	공학인증이수	평생교육이수	강학금	

기본사항

학번	20- []	대학	공과대학
학급명	[]	학부(과,군)	자동차·산업·기계공학부
생년월일	85- []	학과(전공)	자동차·산업·기계공학부(자동차공학전공)
집전화번호	054- []	주야구분	<input checked="" type="radio"/> 주간 <input type="radio"/> 야간
휴대전화번호	011- []	현재상태	재학
국적	대한민국	학년	2
		이수학기	3
		관리학기	4
입학구분	신입학		
입학일자	2004-03-02		
출신학교명	[]		
교과목업년도	2004		

등록정보

순번	연도	학기	등록구분	등록일	관공일
1	2004	1	신입생등록	2004.02.18	
2	2004	2	일반등록	2004.08.16	
3	2008	1	분납등록	2008.02.20	
4	2008	2	분납등록	2008.08.20	
5	2009	1	분납등록	2009.02.17	

변동정보

변동일	변동내용
2004.03.02	입학

열기

(,)

4-2.

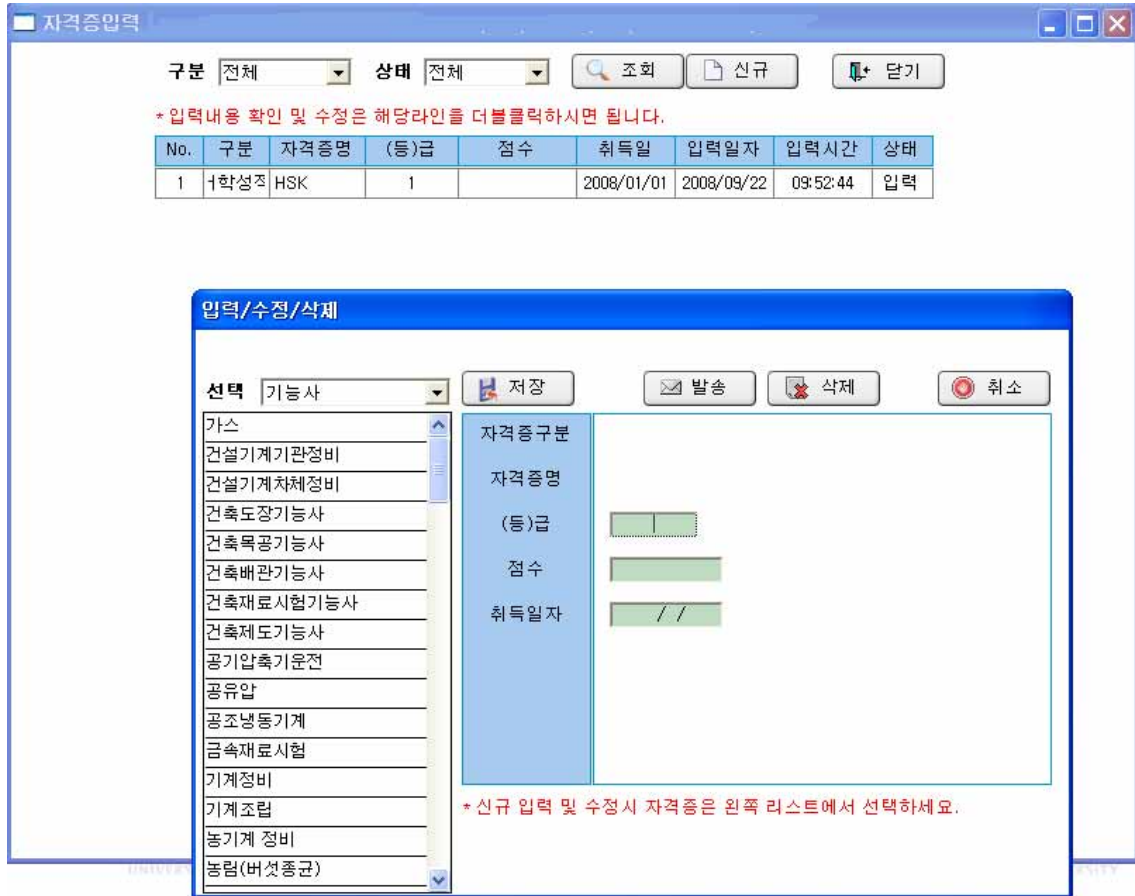

“ ” “ ” “ ” ,
 가 .
 가 .
 , , 가 .
 가 .
 “ ” .
 , , 가 .
 “ ” .
 가 .
 가 .
 가 가 .

4-3. ()



“ ” “ ” ,
가 . 가 .
가 , 가 .
가 .
“ ” , “ ”
. , 가 .
“ ” , 가 .
가 가 .

4-4.



“ ” “ ” “ ” ,
 가 . 가 .
 , , 가 .
 “ ” , “ ”
 , , 가 .
 “ ” .
 가 .
 가 .
 가 가 .

4-5.

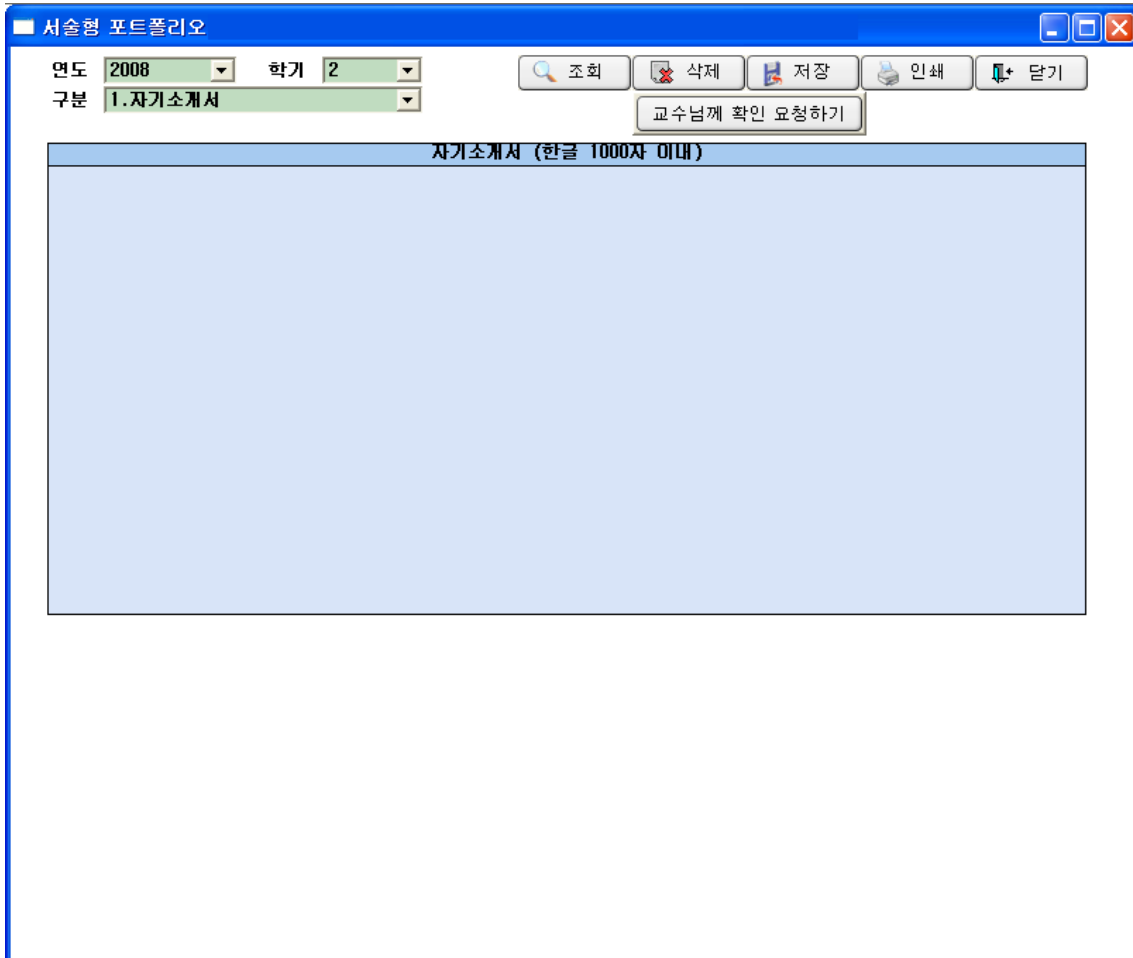

“ / (, ,)

“ / / 가 ,

“ ”

가 .

6.

 [로그아웃](#)